Organigramm Stiftung Noveos

Juni 2026

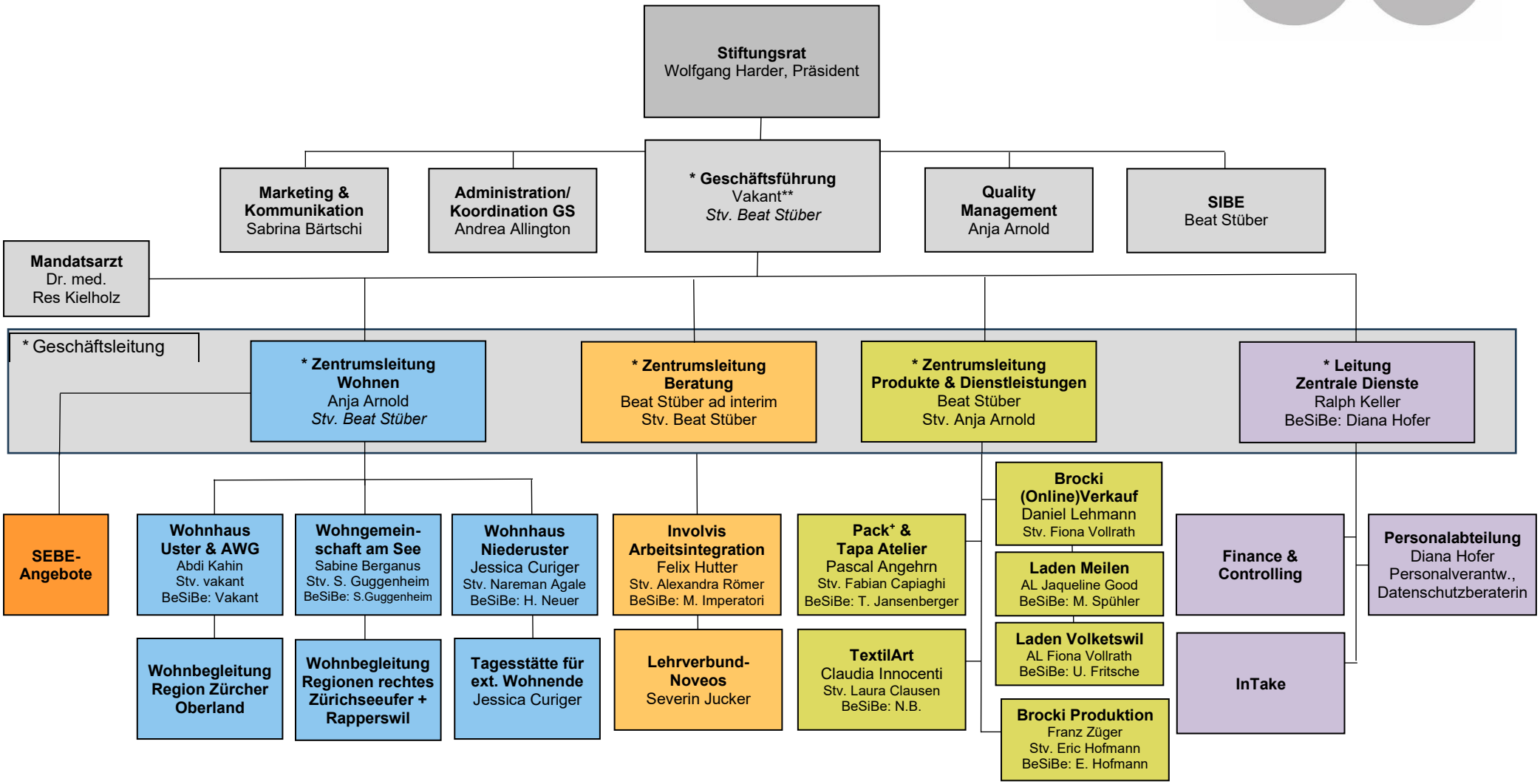

**GL-Mitglieder übernehmen gemeinsam ad Interim